

Już za kilka miesięcy Zarząd Dróg Miejskich opuści swoje dotychczasowe pomieszczenia. ZDM ogłosił przetarg na wykonanie adaptacji budynku przy ul. Płowieckiej 31 na nową siedzibę.

Strona 11



Dyżur prawnika

Telefoniczny dyżur redakcyjny prawnika. W tym tygodniu porady ogólne z każdej dziedziny prawa.

Na Państwa pytania odpowiadać będzie **adwokat Izabela Latkowska**.
W czwartek, od 15.00 do 16.00 pod nr telefonu **32 230-84-51**

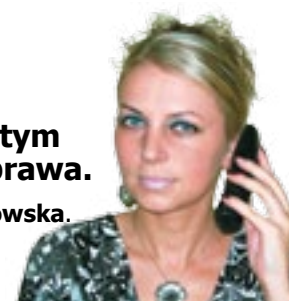

ISSN: 2081-9005

23 sierpnia 2011 | Nr 532

Tygodnik bezpłatny
ukazuje się we wtorki

nakład: 21.400 egz.

REDAKCJA

i BIURO OGŁOSZEŃ:

Gliwice, Pl. Piłsudskiego 3
zapraszamy: pon-pt: 9-16.00
tel.fax 32 230-84-51
tel.kom. 503 10-60-19

www.gazeta-miejska.pl
redakcja@gazeta-miejska.pl

gazeta
miejska
Gliwice Zabrze

REKLAMA

Najczęściej
odwiedzany
gliwicki portal
informacyjny

24gliwice
www.24gliwice.pl

Stadion dopiero w listopadzie

Co prawda na pierwszy rzut oka nowo wybudowany obiekt przy ulicy Okrzei jest już gotowy, ale piłkarze Piasta na występy na nowoczesnej piłkarskiej arenie będą musieli jeszcze trochę poczekać. Przynajmniej do listopada.

Termin otwarcia stadionu zmieniano już kilkakrotnie. Pierwotnie mówiło się, że pierwsze mecze odbędą się już w sierpniu. Potem datę otwarcia Stadio-



Michał Pac Pomarański

nu Miejskiego przesunięto na wrzesień. Teraz mówi się o późnej jesieni.

Co spowodowało tą trzymiesięczną zwłokę? Jak dowiedziała się „Gazeta Miejska”, opóźnienie spowodowane jest zmianą ustawy o bezpieczeństwie imprez masowych.

- Stadion musi spełniać wymogi ustawy w kwestii monitoringu i identyfikacji kibiców. Każda taka zmiana wiąże się z opóźnieniem. Wiadomo, że trzeba nanieść zmiany do projektu, zlecić komuś wykonanie itd. - informuje nas **Grzegorz Muzia**, rzecznik prasowy gliwickiego klubu.

Każdy fan, przechodząc przez bramę z kołowrotkami, będzie przykładał kartę kibica do specjalnego czytnika. Na karcie zapisane są dane osobowe oraz numer PESEL. Nawet osoby, które postanowią zobaczyć tylko jeden mecz, będą musiały wyrobić sobie jednorazową kartę kibica.

- Zarówno karty na całą rundę, jak i jednorazowe karty kibica posiadają przypisany

numer siedzenia na stadionie. Będziemy wiedzieć na przykład, że pan Jan Kowalski siedzi w danym sektorze, na krzeselku numer 14 - tłumaczy Muzia.

Dzięki temu nowoczesnemu monitoringowi i systemowi identyfikacji kibica, na nowym obiekcie nikt nie pozostanie anonimowy. Ułatwi to odpowiednim służbom natychmiastowe rozpoznanie konkretnej osoby.

Oby na nowym stadionie przy ul. Okrzei problemów z bezpieczeństwem było jak najmniej. Pozostaje mieć też nadzieję, że do listopada Piast utrzyma dobrą formę, którą prezentuje w ostatnich tygodniach.

REKLAMA

Siódemka
LICEA I SZKOŁY POLICEALNE DLA DOROSŁYCH
DARMOWE szkoły!
Zajęcia tylko w wybrane weekendy - bez kolizji ze studiami lub pracą
GLIWICE ZABRZE
ul. Zwycięstwa 17 ul. Wolności 293
tel. 32 777 - 30-01 tel. 32 777 - 30-00
www.ce7.pl

RAJ
www.radiotaxi.gliwice.pl
RADIO-TAXI
1-91 92
BEZPŁATNE ZAMAWIANIE TAKSÓWEK
800 150 850
zawsze na czas

Storczyk biały 1 pędowy **55,- 28,-**
2,- 2,-
Delicje -142g
Róża
CENTRUM WYSYŁEK PREZENTOWYCH
WWW.ROZA-KWIATY.PL
• tel. stacj. 32 230 48 58
• tel. kom. 781 360 260
• kwiatolnia 801 166 106
oferta ważna od 12.07.2011 do 19.07.2011
KWIACIARNIA ROZA ul. Gen. Andersa 43 44-100 Gliwice